





16/09/06	ANAITASUNA-TEUCRO	21/01/07
23/09/06	TEUCRO-TRES MAYO	28/01/07
30/09/06	HUESCA-TEUCRO	04/02/07
07/10/06	TEUCRO-BARAKALDO	11/02/07
14/10/06	TEUCRO-OAR GRACIA	18/02/07
21/10/06	POZOBLANCO-TEUCRO	25/02/07
28/10/06	TEUCRO-CANGAS	04/03/07
04/11/06	CUENCA-TEUCRO	11/03/07
12/11/06	TEUCRO-GRUPO	18/03/07
19/11/06	ARANDA-TEUCRO	25/03/07
26/11/06	TEUCRO-ALICANTE	15/04/07
03/12/06	OAR CORUÑA-TEUCRO	22/04/07
06/12/06	TEUCRO-ALCOBENDAS	29/04/07
10/12/06	ARS-TEUCRO	06/05/07
16/12/06	TEUCRO-OCTAVIO	13/05/07

**EQUIPO TECNICO**

VICTOR GARCIA (ENTRENADOR)  
 JOSE MARIA BARRAGANS (MEDICO)  
 ENRIQUE GALLEGO (DELEGADO)

El transcurso de las dos últimas temporadas se puede considerar desastroso para el Teucro desde el punto de vista deportivo e institucional. Con aires renovados y de la mano de Pillo el club intenta cambiar de imagen en primer lugar, una vez conseguido esto, seguro que los resultados llegaran.

Tienen un gran equilibrio defensa/ataque, un pero en la portería ya que Bozic no tiene recambio porque Alberto esta muy verde.

La pretemporada ha sido excelente, destacar las victorias en Torneo de Eixo atlántico y Torneo de O Rosal. El equipo da, desde el principio de temporada otras sensaciones. No es solo cuestión de los fichajes realizados, a pesar de ser muy acertados, sino que estamos hablando de un cambio de aptitud y de ambiente en el seno del club. Así si se puede rendir, el equipo esta en forma.

Un club como el Teucro no puede evitar hablar de ascenso. Siendo realistas hay hasta cinco equipos muy parejos y solo dos puestos dan derecho al ascenso, por lo que no habría que considerar como un fracaso el no subir.

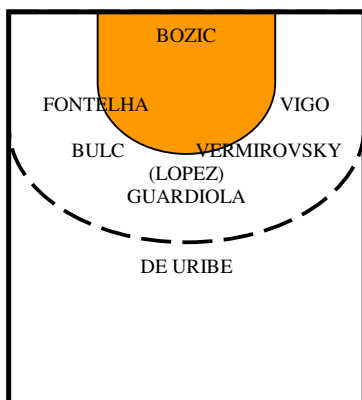

Pillo presenta una defensa durísima: 6:0 con Vermirovsky, Bulc, López o Guardiola en el centro o una defensa 5:1 más abierta con De Uribe o Vigo en el avanzado.

Bozic es un gran portero para la 6:0. En ataque el equipo dependerá esta temporada de Victor Vigo, vital en la circulación del balón. Gran lanzamiento exterior con Lubo y Da Silva. Benaches volverá a ser ese punto de referencia y en los extremos mantiene un gran potencial con Fontelha en forma, metiendo todo lo que se juega. Quizás la plantilla es un poco corta y depende de varias individualidades para una liga tan dura como esta, pero es uno de los equipos mas equilibrados en defensa-ataque.

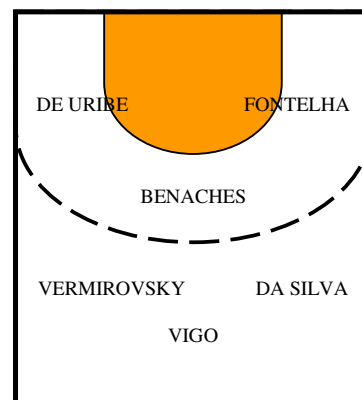

**ALTAS** L.VERMIROVSKY(CDL) JA.VARELA(LALIN) D.LOPEZ(RIBEIRA) R.BULC(ARGOS-GRE)  
 V.BOZIC(SPLIT-CRO)  
**BAJAS** M.STORH(SPORTING-POR) J.SANTANA(CANGAS) B.RISTOVSKY y M.GAMUZ(ALGECIRAS)  
 A.KIS(VALLADOLID) L.CRUIZ(RET)

**OPINION DEL MISTER** “Hemos trabajado bien. Estoy muy contento porque los jugadores se esforzaron durante la pretemporada. En cuanto a los resultados deportivos hay cosas buenas y otras que no lo son tanto, pero a partir de ahora sí van a importar los marcadores y lo que hicimos durante estas seis semanas y pico debe refrendarse en la primera jornada. Nosotros tenemos a doce o trece chavales de aquí y mucha gente nueva. Por ello, la humildad, el sacrificio, el trabajo y la entrega deben ser nuestras señas de identidad. Les he recalcado que va a ser complicado ganar fácil fuera y, por eso, debemos estar preparados para sufrir en todas las pistas. El grado de involucración y compromiso con el equipo que han demostrado hasta ahora los jugadores. Eso es fundamental y básico para hacer un buen proyecto de equipo de balonmano. Sin eso es difícil que salgan las cosas. Este año puedes perder en cualquier cancha. Habrá cinco o seis candidatos al ascenso. La mejor plantilla, a mi juicio, es la del Octavio Pilotos Posada. Pero también estarán arriba el Frigoríficos del Morrazo Cangas, el Aranda, el Barakaldo, el Cuenca, el Huesca...”



**EL MISTER**  
**VICTOR GARCIA BORRAS "PILLO"**  
 Pillo dirigirá de nuevo al Teucro. Como jugador fue integrante del famoso Calpisa al que llego tras pasar por Cisne y Teucro. Durante su carrera como entrenador paso por la base del Cisne y Teucro antes de embarcarse la pasada temporada a dirigir al Cangas en Asobal. Vuelve al Teucro para devolver la ilusión al club.



**RAFAEL DASILVA IGLESIAS**  
 03/04/74  
 1.91/104  
 LAT DCHO  
 05-06 TEUCRO DH  
 122 GOLES INT 28 Jun 11 Juv  
 TEUCRO (92-94), (98-99) Y (01-06)  
 CANGAS(94-98) VALLADOLID (99-01)  
 Referente en ataque estático. Uno de los mejores lanzadores de la DH, con gran variedad de lanzamientos. Buena visión de juego.



**JORGE "COQUE" FONTENLA CABIRTA**  
 17/01/80  
 1.86/83  
 EXT DCHO  
 05-06 TEUCRO DH  
 163 GOLES INT 3 Jun  
 CANT TEUCRO, TEUCRO (98-06)  
 Extremo de gran potencia de salto y gran variedad de lanzamientos. Una gran regularidad en su juego y un referente ofensivo.



**DANIEL BENACHES GROBAS**  
 29/05/75  
 1.86/105  
 PIVOTE  
 05-06 TEUCRO DH  
 109 GOLES  
 CHAPELA, TEUCRO (99-00) Y (05-06)  
 CANGAS (01-02) COVADONGA(02-05)  
 Letal en el ataque, excelentes movimientos y finalización. Sabe ganarse la posición. Un pero no defiende.



**VICTOR VIGO GERPE**  
 01/08/83  
 1.87/80  
 CENTRAL  
 05-06 TEUCRO DH  
 93 GOLES INT 10 Jun 4 Juv  
 CANT CAMARIÑAS, Y ALCOBENDAS  
 ALCOBENDAS (02-05) TEUCRO (05-06)  
 Excelente coordinación de movimientos y calidad técnica. Buena visión del juego, corre muy bien el contraataque y puede defender en el avanzado. Esta temporada es un jugador clave.



**VLADIMIR BOZIC PORTERO**  
 24/03/83  
 1.96/95  
 PORTERO  
 CROACIA  
 05-06 SPLIT-CRO  
 INT CRO  
 CANT SPLIT, SPLIT (02-06)  
 Joven pero con experiencia internacional. Buenas cualidades técnicas y con buena proyección. Buena envergadura.



**LUBOMIR VERMIROVSKY**  
 08/11/76  
 1.97/96  
 LAT IZDO  
 R. CHECA  
 05-06 CDL DH  
 72 GOLES INT RCH  
 KOPRIVNICE-RCH, SINZHEIM-ALE,  
 ROMERWALL-ALE, HRNICE-RCH  
 MALAGA (04-05) CDL (05-06)  
 Se ha ganado el respeto de los aficionados de la DH. Gran potencia de lanzamiento y muy contundente en defensa. Amplitud de trayectoria.



**JAVIER CARRERA SOTO**  
 26/01/80  
 1.80/75  
 EXT IZDO/DCHO  
 05-06 TEUCRO DH  
 54 GOLES  
 LAVADORES, OAR (02-03) TEUCRO (03-06)  
 Jugador de grandes fundamentos técnicos, un repertorio de lanzamientos fuerte flojos rectificados y roscas. Potencia de salto y rapidez. Es letal al contraataque.



**JOSE ANTONIO VARELA "PINCHO" QUINTELA**  
 27/10/78  
 1.86/88  
 1 LINEA  
 05-06 LALIN 1  
 153 GOLES  
 CANT LALIN, LALIN (86-06)  
 Buen lanzamiento exterior y capacidad ofensiva. Polivalente en ambos laterales. Sube bien contraataque.



**IVAN ABILLEIRA CRESPO**  
 31/08/85  
 1.87/82  
 CEN / EXT IZDO  
 05-06 TEUCRO DH  
 8 GOLES  
 CANT TEUCRO, TEUCRO (02-04) Y (05-06) SAR (04-05)  
 Un jugador de calidad técnica y de pase. Buen 1X1. Se ha cortado su progresión.



**ROBERTO DE URIBE TUYA**  
 05/11/77  
 1.83/93  
 EXT IZDO  
 05-06 TEUCRO DH  
 71 GOLES  
 CANT VALLADOLID, VALLADOLID (96-01) TEUCRO (01-06)  
 Jugador de corte defensivo basa su juego en su potencia física y su buena transición en el contraataque. Buena labor en el avanzado.



**GEDEON GUARDILA VILAPLANA**  
 01/10/84  
 1.96/94  
 PIVOTE  
 05-06 TEUCRO DH  
 19 GOLES INT 26 Jun 5 Juv  
 CANT PETRER, VALENCIA (02-05) TEUCRO (05-06)  
 Jugador de corte defensivo, baluarte en centro de la defensa. Excelente en los bloqueos. Buena coordinación en ataque







**ALEXANDER TSYBANEV**  
 1987  
 1.91/82  
 1 LINEA  
 RUSIA  
 05-06 TEUCRO DH  
 CANT NOVAS, TEUCRO (04-06)  
 Hijo del famoso jugador ruso afincado en España. Unas condiciones físicas y unos fundamentos muy buenos. Gran visión de juego, lanzamiento y potencia física. Sale de una lesión importante que le ha cortado la proyección.



**ALBERTO MOURIÑO CABALEIRO**  
 20/01/88  
 1.86/80  
 PORTERO  
 05-06 TEUCRO DH  
 CANT LALIN, TEUCRO DH  
 Portero ágil, joven, muy intuitivo y con grandes reflejos. Apuesta de futuro pero no puede asumir de momento la portería de un favorito al ascenso.



**JOSE ANTONIO FERNANDEZ RODRIGUEZ**  
 1987  
 1.78/70  
 EXT IZDO  
 04-05 TEUCRO JUV  
 CANT TEUCRO  
 Extremo muy rápido y gran finalizador.



**ROK BULC**  
 18/01/78  
 1.89/92  
 1 LINEA  
 ESLOVENIA  
 05-06 ARGOS-GRE  
 INT SLO  
 PRULE-SLO (96-02) ADRIA KRKA-SLO (02-05) CANTABRIA (04-05) ARGOS-GRE (05-06)  
 Polivalente, se adapta a cualquier puesto de la primera línea. Duro defensor. Muy disciplinado y sobrio.



**DAVID LOPEZ VELEIRO**  
 12/04/80  
 1.95/92  
 LAT IZDO  
 05-06 RIBEIRA 1  
 105 GOLES INT 16Juv  
 CANT TEUCRO, CISNE, GRANADA, BUEU, RIBEIRA (05-06)  
 Un valor en defensa, sobrio y regular. Tras un par de temporadas grises tiene que volver a disfrutar con el balonmano.

