



ARS PALMA DEL RIO  
C/ ANCHA 47  
TLFNO 957710676

PAB MPAL EL PANDERO  
AULIO CORNELIO PALMA S/N  
WWW.BALONMANOARS.COM

CAMISETA AZUL (BLANCA) PANTALON AZUL (BLANCO)

**A**

La Asociación Recreativa Salesiana Palma del Río nace en 1973 en el patio del colegio salesiano. Es en la temporada 76-77 cuando el recién creado equipo senior, alcanzara el campeonato provincial por primera vez, dando derecho a disputar el sector, al cual llego a la final.

**R**

Las siguientes temporadas el equipo continúa dominando el campeonato provincial y continua acudiendo a los correspondientes sectores. Entre campeonatos provinciales y sectores trascurren los años hasta que en un gran temporada 80-81, ya en Segunda, el club consiguió proclamarse campeón de España de la categoría en la fase de Getafe. Este titulo da el derecho a participar en Primera, entonces equivalente a DH, la temporada siguiente.

**S**

El club se mantuvo durante varias temporadas en Primera, entonces antesala de la máxima categoría, llegando a conseguir un meritorio cuarto puesto en la temporada 82-83. Es en estos años cuando el club crece de manera definitiva, con una amplia base y una fiel afición que crece a gran ritmo. En pleno auge se produce un agrio descenso a segunda división en la temporada 84-85.

**P**

Más de una década deberá de esperar el aficionado palmeño para ver a su equipo volver a Primera con dos fallidas fases de ascenso por medio en las temporadas 89-90 y 96-97. Será en la temporada 97-98 cuando la reestructuración de la Primera división permita al ARS volver al panorama balonmanístico y dar un último empuje al balonmano de la localidad cordobesa.

**A**

En los últimos años del siglo y los primeros del nuevo milenio el periplo del ARS por la primera ha sido muy regular, siempre posicionado en la zona media alta de la clasificación. Será en las últimas temporadas, con el apoyo de un patrocinio que cubra en parte las necesidades presupuestarias y que permita aspirar a algo más, cuando el equipo ha estado peleando por el ascenso a la antesala de la máxima categoría. En estas temporadas el equipo ha alcanzado el siempre ingrato tercer puesto: temporadas 03-04 y 04-05, posición que les ha dejado a las puertas de la fase de ascenso. Con esta tesitura, durante el verano de la pasada temporada, se especulo con la posibilidad de que el club se hiciera con una plaza para la DH, siempre y cuando se consiguiera un respaldo económico. Este no cuajo pero la pasada temporada el equipo fue a por todas desde el principio con una política de fichajes en pos de una de las plazas que de paso a jugar la fase de ascenso. En la liga previa comienza titubeante

**L**

pero al final el último partido sella la plaza para la fase de ascenso y la Federación les da el derecho a organizarla. El equipo cierra la fase en casa con un segundo puesto y se desplaza a Pamplona con la difícil misión de conseguir ese pase directo a la DH. Al final no les queda otra que disputar la promoción con el Naranco.

**M**

Tras una brillante promoción, el ARS se proclama vencedor indiscutiblemente de la promoción, manda a primera al Naranco y se gana el derecho a disputar esta temporada la antesala de la máxima categoría. Desde ya, el club comienza la búsqueda de un patrocinador que cubra una parte importante del presupuesto y se reestructura la plantilla y el club de acuerdo a los nuevos retos que se presentan. Lo único que no necesita cambiar es el apoyo de la grada.

**A**

La planificación deportiva marcha bien y se refuerza el equipo adecuadamente, el apoyo económico no acaba de llegar.

**D**



ASCENSO A TRAVES PROMOCION

**E**

**L**

**R**

**I**

**O**

TEMP.	05-06	04-05	03-04	02-03	01-02
LIGA	1D	1D	1D	1D	1D
PUESTO	2	3	3	9	9
PJ	26	24	26	26	26
PG	21	20	16	12	11
PE	0	1	2	0	2
PP	5	3	8	14	13
AVGF	26.5	30.5	28.1	28.8	27.3
AVGC	21.3	24.5	24.6	27.8	26.4





16/09/06	ARS-POZOBLANCO	21/01/07
23/09/06	CANGAS-ARS	28/01/07
30/09/06	ARS-CUENCA	04/02/07
07/10/06	GRUPO-ARS	11/02/07
14/10/06	ARS-ARANDA	18/02/07
21/10/06	ALICANTE-ARS	25/02/07
28/10/06	ARS-OAR CORUÑA	04/03/07
04/11/06	ALCOBENDAS-ARS	11/03/07
12/11/06	BARAKALDO-ARS	18/03/07
19/11/06	ARS-OCTAVIO	25/03/07
26/11/06	ANAITASUNA-ARS	15/04/07
03/12/06	ARS-TRES MAYO	22/04/07
06/12/06	HUESCA-ARS	29/04/07
10/12/06	ARS-TEUCRO	06/05/07
16/12/06	OAR GRACIA-ARS	13/05/07

**EQUIPO TECNICO**

- RAFAEL MORENO (ENTRENADOR)
- FRANCISCO CORRIPIO (PREP FISICO)
- JUAN IGNACIO RUIZ (FISIO)
- MANUEL ANGEL NUÑEZ (MEDICO)
- JOSE ALMENARA (DELEGADO)

Para acometer el reto de la DH el ARS ha reforzado la plantilla con gente que atesora dos valores muy importantes en balonmano: juventud y talento. Gran labor la del equipo técnico en este sentido. Junto a ellos la llegada de un extranjero determinante y un jugador “veterano” que sepa descargar a los jóvenes de responsabilidad sientan las bases de un proyecto interesante.



La pretemporada se ha visto influenciada por la llegada tardía de los jugadores importantes: Dokic y Navarro, las lesiones, el buen papel en la Copa Andalucía y las dificultades para encontrar un patrocinador que sustente el proyecto del ARS Palma del Rio.

Con un equipo tan joven y un calendario tan duro en el inicio, el club debe centrarse en la permanencia. Los resultados de los primeros meses marcaran el devenir del ARS en la liga.

Por calidad el equipo no debería tener problemas para mantenerse, superando el lógico periodo de adaptación. Si se soluciona el aspecto económico, el club tendrá menos presión y podrá trabajar individualmente en los jugadores de proyeccion que tiene mirando a medio plazo.

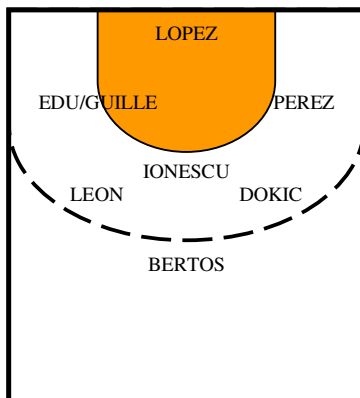

Les falta corpulencia para jugar defensa cerradas por lo que optaran por defender abierto tanto 3:2:1 como 5:1 con Bertos, León o Dani de avanzado. La llegada de Ionescu y Navarro les dará consistencia en el centro.

La presencia de Manu López atrás les da garantías en cualquier sistema defensivo. En ataque poseen una buena primera línea aunque se resiente en los cambios. Importante la capacidad de Baena para recibir ante la presión a la primera línea y la posibilidad de usar el doble pivote. Los lanzamientos de Dokic y Víctor Díaz son una gran baza pero lo más importante es que Navarro coja el tono físico.

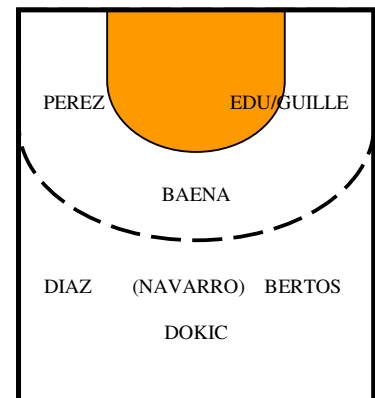

- ALTAS** D.ENRIQUEZ Y G.REDONDO(CANGAS) N.DOKIC(SLOGA-BH) D.HERNANDEZ y V.DIAZ(NARANCO) J.BERTOS(ANTEQUERA) G.NAVARRO(ARRATE) M.IONESCU(CASARANO-ITA)
- BAJAS** F.ARANCE Y D.AGUIRRE(LA CAÑADA) JA.VAZQUEZ(ANAITASUNA) JJ.OLLERO(MOQUER) A.PEREIRA

**OPINION DEL MISTER** “En el inicio de la liga tenemos cinco partidos contra aspirantes a estar arriba, con lo que puede pasar que llevemos cero puntos después de jugar con ellos. Si no es así y hemos ido puntuando, tendremos parte del camino andado. El potencial de algunos equipos que competirán con nosotros da hasta miedo y nosotros somos un equipo nuevo en todo. Es una nueva experiencia para todos, afición incluida, pero es lo que queríamos y debemos sentir alegría. Trataremos de seguir en esta categoría el año próximo y de hacerlo lo más bonito y menos complicado posible, sin jugar la promoción ni nada de eso”.



**EL MISTER**  
**RAFAEL MORENO CUBERO**  
 Cordobés de adopción tras ocupar los banquillos del PRASA, al que llevo a la lucha por el ascenso, y el ARS, al que ascendió a DH. Un técnico trabajador y serio que busca consolidar el equipo en la DH.



**GONZALO NAVARRO MARTINEZ**  
 18/04/78  
 1.95/96  
 LAT IZDO.  
 05-06 ARRATE  
 23 GOLES INT 3 Abs 36 Jun 18 Juv  
 CANT GADES/MARISTAS, MALAGA (97-99) ZARAGOZA (99-02) VALENCIA (02-04) CAI (04-06) ARRATE (05-06)  
 Buen lanzamiento exterior y aportación defensiva. Potente trayectoria central. Veterania y liderazgo. Deberá coger la forma tras varias temporadas intermitentes.



**VICTOR DIAZ DIEZ**  
 10/02/84  
 1.99/92  
 LAT IZDO  
 05-06 NARANCO DH  
 93 GOLES INT 3Juv  
 CANT ADEMAR, ADEMAR (02-05) NARANCO (05-06)  
 Gran proyección y muy buenas cualidades físicas. Tiene buen lanzamiento exterior y en apoyo. Debe ganar peso para explotar al máximo su físico. Sin duda un jugador de futuro y un diamante a pulir.



**NICOLA DOKIC**  
 21/08/83  
 1.87/90  
 CENTRAL  
 BOSNIA  
 05-06 SLOGA DOBOJ-BH  
 CANT SLOGA, SLOGA DOBOJ-BH  
 Llega buscando su oportunidad. Buena variedad y potencia de lanzamiento. Visión de pase al pivote y cualidades técnicas.



**JUAN CARLOS PEREZ SAENZ**  
 10/11/78  
 1.78/90  
 EXT IZDO  
 05-06 ARS 1  
 70 GOLES  
 CANT ROCHELA, ROCHELA, ARS (03-06)  
 Buen baluarte en el extremo. Jugador muy regular en su juego tanto en defensa como ataque y buen finalizador. Buena potencia física.



**RAFAEL BAENA GONZALEZ**  
 07/11/82  
 1.90/120  
 PIVOTE  
 05-06 ARS 1  
 90 GOLES  
 CANT ESTEPA, DOS HERMANAS (02-03) ARS (03-06)  
 Esta verde y necesita que se trabaje con el tanto el aspecto físico como el táctico. Tiene una buena proyección y es muy efectivo en el lanzamiento. Se revuelve muy rápido y fuerza muchos penaltis. Se



**JAVIER BERTOS PAEZ**  
 20/01/85  
 1.90/92  
 LAT DCHO  
 05-06 ANTEQUERA DH  
 39 GOLES  
 CANT GRANOLLERS/BARSA, BARSA (02-05) ANTEQUERA (05-06)  
 Jugador de duro lanzamiento exterior y gran intensidad defensiva. Actúa en ambos laterales. Buena tecnica de lanzamiento y en apoyo. Puede ser un gran jugador de DH.



**GUILLERMO REDONDO TORRECILLA**  
 05/03/87  
 1.70/70  
 EXT DCHO  
 05-06 CANGAS  
 43 GOLES 5Jun 20Juv  
 CANT BARSA, CANGAS (05-06)  
 Muy rápido, dotado de una gran muñeca con buena técnica individual. Le falta definir mejor desde el extremo donde peca de juventud.



**MANUEL LOPEZ DOMINGUEZ**  
 23/06/79  
 1.85/81  
 PORTERO  
 05-06 ARS 1  
 CANT ROCHELA, ROCHELA (98-04) OAR (04-05) ARS (05-06)  
 Gran portero. Hábil, con grandes reflejos y agilidad. Uno de los mejores de la DH. Si esta metido es muy difícil de superar.



**EDUARDO LOPEZ POVEDANO**  
 12/03/79  
 1.84/89  
 EXT DCHO  
 05-06 ARS 1  
 52 GOLES  
 CANT ARS, ARS  
 Jugador de la casa, con gran efectividad en el lanzamiento y al contraataque. Siempre metido en los partidos.



**MIGUEL ANGEL CORRAL DUBLINO**  
 20/04/79  
 1.90/92  
 LAT/EXT DCHO  
 05-06 ARS 1  
 115 GOLES  
 CANT PALMA/MARISTAS, MALAGA, ZARAGOZA (02-03) ROCHELA (03-04) MELILLA (04-05) ARS (05-06)  
 Aporta desde el banco. Lanzamiento y penetración. Jugador muy castigado por las lesiones que necesita continuidad.



**DANIEL HERNANDEZ MENENDEZ**  
 01/08/80  
 1.87/90  
 CENTRAL  
 05-06 NARANCO DH  
 66 GOLES  
 CANT OVIEDO/ADEMAR, NARANCO (01-06)  
 Un jugon. Buen 1X1 y finta. Gran calidad técnica y gran visión de juego. No acaba de explotar y quizás no lo haga.





**EMILIO LEON GARCIA**  
 14/05/80  
 1.87/97  
 1 LINEA  
 05-06 ARS 1  
 31 GOLES  
 CANT ROCHELA, ROCHELA (99-04)  
 ARS (04-06)  
 Jugador determinante y sobrio en defensa, largo recorrido y buenos movimientos laterales. Siempre metido en el partido.



**MARIUS IONESCU**  
 17/02/75  
 1.98/110  
 PIVOTE  
 RUMANIA  
 05-06 CASARANO-ITA  
 STEAUA-RUM, TRIESTRE-ITA,  
 CASARANO-ITA  
 Jugador tosco y fuerte físicamente. Buena labor en los bloqueos defensivos. Flojea en el juego tactico en ataque.



**JOSE MARIA ROMERO CARO**  
 03/09/82  
 1.75/78  
 EXT IZDO/CEN  
 05-06 ARS 1  
 59 GOLES  
 CANT ROCHELA, DOS HERMANAS  
 (01-02) ROCHELA (02-03) ARS (03-06)  
 Actúa en el extremo pero es un jugador con buena visión de pase y buen 1X1 que se acopla perfectamente al central.



**DAVID ENRIQUEZ GAVILAN**  
 14/05/81  
 1.98/94  
 PORTERO  
 05-06 CANGAS  
 INT 17 Jun 3Juv  
 CANT CORDOBA, VALLADOLID (00-01) ALTEA (01-02) CANGAS (02-06)  
 Muy experimentado y con una gran envergadura y colocacion.

