

BALONMANO

HUESCA



El Bm Huesca comienza a andar en 1996 en la segunda Aragonesa, ese mismo año se asciende a 1 división gracias a la oferta de una plaza por parte de la Federación. Sus primeras temporadas en la primera se pueden calificar de exitosas para un debutante de la categoría llegando a rozar el disputar la fase de ascenso a DH.

El premio de disputar esta fase de ascenso no llegara hasta la temporada 01-02, cuando el equipo domina su grupo de primera y juega por vez primera la fase de ascenso, la cual se disputa en Antequera. El Huesca no consigue pasar a la siguiente ronda final.

Esta vez tras clasificarse de nuevo, se consigue también el hecho de acoger la fase en casa. Aunque se pasa el primer corte, el equipo de nuevo afronta la fase en casa, pierde mucho de su potencial con las lesiones y se queda fuera de las plazas de ascenso. En la promoción tampoco puede conseguir su objetivo.

La temporada 03-04 traerá de nuevo la posibilidad de ascender aunque en la fase de ascenso se enfrentaría a los equipos que a la postre, serian los poseedores finales de las dos plazas en disputa.

Después de disputar tres fases de ascenso consecutivas sin culminación, el club solo contempla una opción. Se toma la medida drástica de comprar la plaza.

Su primera temporada en la DH se puede calificar de exitosa, configurando la plantilla en un tiempo récord y alcanzando un muy buen puesto sin sufrir ningún sobresalto en toda la temporada y siempre situado lejos de la zona baja de la clasificación. Esta temporada el club ha apostado por jugadores con proyección para unirse a los más veteranos de la plantilla, en una mezcla que puede dar interesantes resultados. De hecho el Balonmano Huesca ha compuesto la plantilla más joven de la DH.

Sé mantienen acuerdos de filialidad con el fin de dotar al club de una base importante y potenciar el balonmano en Huesca. A día de hoy, el club esta invirtiendo fuerte en conseguir que el balonmano tenga futuro en la ciudad.

LA TEMPORADA 2004-2005.

El Balonmano Huesca participa en DH por primera vez en su corta historia. Desde su creación en 1996 el club ha ido creciendo con el objetivo de alcanzar, a un largo plazo, la máxima categoría. Paso a paso el club se ha afianzado y en estos momentos su proyecto parece consolidado tanto desde un punto de vista deportivo como económico. Un biomio difícil de conseguir y que asegura el éxito de quien lo logra.

La temporada 04-05 empezó tarde para el Huesca que tuvo que esperar a la confirmación de la compra de la plaza en orden a configurar su plantilla. La llegada de Txema Senosiain fue el primer paso en la confección de la plantilla, hecho logrado en un tiempo récord por la directiva oscense. En apenas unas semanas el equipo estaba listo para afrontar su primera temporada en la antesala de la élite del balonmano nacional.

En esta temporada el equipo ha destacado por su fortaleza en casa. Solo tres equipos lograron derrotar al Huesca ante su publico y ninguno de ellos lo pudo lograr por mas de un gol de diferencia. El aspecto defensivo fue otra de las claves del equipo, una pelea constante y una defensa sobria. La plantilla la formaron jugadores los portero Oriol y Rey junto con Espino, Embil, Mira, Iker Serrano, Valero, Nuñez, Gomez, Ancizu, Paco Hoyos, Dani Ibañez, el canterano Ruben y el capitán Txema Jimenez. Un grupo muy compacto que se erigió en la revelación de la temporada al alcanzar el club un meritorio octavo puesto en la temporada de su debut en la DH.

DENOMINACION CLUB

FORCUSA HUESCA

DOMICILIO SOCIAL

PLAZA MESNADEROS 8,BAJO

HUESCA CP 22003

HUESCA

CONTACTO

TLFNO 974230271

FAX 974230271

WWW.BMHUESCA.COM

PABELLON DE JUEGO

PAL. MPAL. DEPORTES HUESCA

C/ SAN JORGE S/N

HUESCA (TLFNO 974210101)

AFORO APROX. 4000

EQUIPACION

TITULAR CAMISA BLANCA

PANTALON ROJO

SUPLENTE CAMISA ROJA

PANTALON ROJO

PRESIDENTE

JOSE LUIS MUNUERA

PATROCINADOR

FORCUSA / GOBIERNO ARAGON / AYTO. HUESCA

ABONOS TEMPORADA

Socio protector 300 E

Empresa 150 E

Adulto 65 E

Jubilados 50 E

Jóvenes(17-24) 30 E

Jóvenes (-16) Gratis

TEMP	04/05	03/04	02/03	01/02
LIGA	DH	1 B	1 C	1 C
PUESTO	8	2	2	1
PJ	30	26	26	26
PG	13	21	19	21
PE	3	1	4	--
PP	14	4	3	5
AVGF	26.4	28.7	28.6	27.9
AVGC	26.7	24.8	24.8	25.1

LA TEMPORADA 2005-2006

EL CALENDARIO

18/09/05	HUESCA-MALAGUETA	29/01/06
25/09/05	CDL-HUESCA	05/02/06
02/10/05	HUESCA-GRANADA	12/02/06
09/10/05	ARANDA-HUESCA	19/02/06
16/10/05	HUESCA-OAR	26/02/06
23/10/05	POZOBLANCO-HUESCA	05/03/06
30/10/05	TRES MAYO-HUESCA	12/03/06
06/11/05	HUESCA-ALICANTE	19/03/06
13/11/05	NARANCO-HUESCA	26/03/06
20/11/05	HUESCA-TEUCRO	02/04/06
27/11/05	ANTEQUERA-HUESCA	09/04/06
04/12/05	HUESCA-BARAKALDO	23/04/06
11/12/05	COVADONGA-HUESCA	30/04/06
18/12/05	HUESCA-OCTAVIO	07/05/06
22/01/06	CUENCA-HUESCA	14/05/06



JUVENTUD. Es uno de los equipos más jóvenes de la competición. Asegurada la continuidad de jugadores veteranos y otros mas o menos consagrados, el club ha decidido fichar jóvenes con proyección. La mayoría de las incorporaciones se mueven entre los 20 y 24 años. El plantel se presenta completo y parece que empiece a mirar a las posiciones más altas de la clasificación. Juventud divino tesoro.

CUADRO TECNICO

Txema Senosiain (Entrenador)
 Juan Carlos Gordo (Segundo entrenador)
 Javier Del Río (Fisio)
 Jose Antonio Hernandez (Delegado)
 Dario Martínez (Medico)

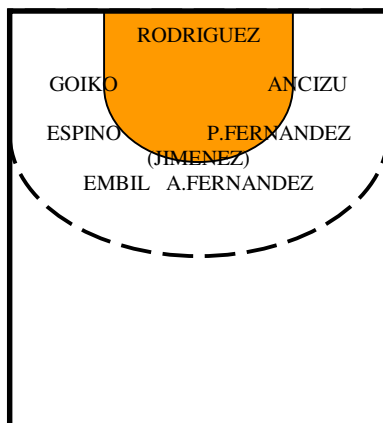

Se basara en su buena defensa 6:0 con Embil, A.Fernandez o P.Fernandez en el centro. Defensas mas abierta con Dzokic o Aranda. Con Julio y Garcia Lloria ha ganado mucho en la portería. El juego de contraataque no acaba de sacarlo bien algo que a Txema le gustaría mejorar. En ataque tienen los lanzamientos exteriores de Espino, Mira o Embil. Las entradas de Valero y Muiña. La oscura pero efectiva labor a seis metros de A.Fernandez y Chema. Los extremos deberían de cobrar mas importancia y recibir mas balones. La plantilla es muy amplia y competitiva. Tiene una gran profundidad de banquillo.

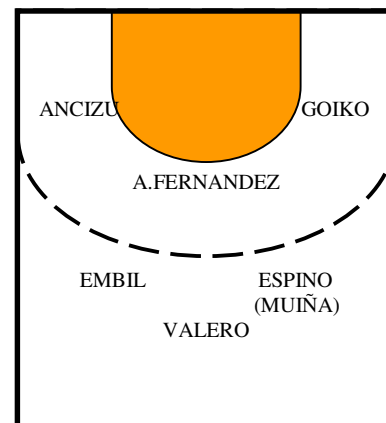

ALTAS:J.RODRIGUEZ(TORREVIEJA) J.GARCIA LLORIA e I.MUIÑA(OCTAVIO) P.FERNANDEZ y I ARANDA (CAI)
 A.GOIKOETXEA(ARRATE) A.FERNANDEZ(ALICANTE) N.DZOKIC(EIVISSA)

BAJAS:I SERRANO(ALMERIA) O.GIL(ENT BASE) R.GUTIERREZ(ALMORADI) F.HOYOS(MOGUER) E.GOMEZ(TUDELA)
 C.NUÑEZ(BM PORRIÑO) P.GOMEZ

ANALISIS DEL MISTER

“El año pasado cumplimos el objetivo con creces, hicimos una buena temporada con el octavo puesto y ahora se puede intentar ese paso más de calidad, sabiendo que habría sido más seguro fichando jugadores de 28 o 29 años que ya tienen experiencia, pero a mí me gusta trabajar con gente joven. Los jóvenes que hemos fichado ya han demostrado su proyección en las diferentes selecciones y a partir del trabajo intentaremos cumplir el objetivo del año pasado”

“Los puntos fuertes serán los mismos porque está todo inventado en el balonmano: Una buena portería es uno de los pilares, porque es fundamental que tenga calidad y ofrezca garantías, para luego apuntalar con la defensa y el contraataque. Todos los equipos se basan en eso y el estilo de juego será similar. Los de este año lo tienen cogido y han asimilado los conceptos y los que vengan lo tendrán más fácil porque les ayudarán los que repiten”.

“Tenemos más jugadores que nos permiten tener las espaldas cubiertas de cara a posibles lesiones y también va a ser bueno de cara a la competitividad, porque en cada partido van a tener que descansar dos o tres jugadores y eso hace que el resto se ponga las pilas para intentar entrar en la convocatoria”

“Es muy difícil subir a Asobal porque aunque estés en los puestos cabeceros, sólo hay dos plazas de ascenso. Logroño, Barakaldo, Teucro, Pilotes y Antequera, que se ha reforzado muy bien y son los favoritos para el ascenso”.

EL MISTER

TXEMA
 SENOSIAIN
 JERICO
 10/11/65 Pamplona
 04-05 HUESCA DH



Este ex jugador del Portland y Arrate se inicio como coordinador de la sección de balonmano del Anaitasuna, equipo al que luego dirigió en DH por 2 temporadas y 1 en primera. Llego como entrenador a Huesca el año pasado y ha completado una brillante temporada.

EL CRACK

IBON
 EMBIL
 UNANUE
 03/08/75
 1.94/97
 LAT IZDO



04-05 HUESCA DH
 105 GOLES.
 CANT ARRATE, BIDASOA (99-02)
 ZARAUZ (02-04) Y HUESCA (04-05)
 Excelente jugador en defensa y ataque, gran lanzamiento exterior y capacidad de liderazgo.

JUGADOR A SEGUIR

NELSON
 ESPINO
 HOSSE
 03/09/79
 1.95/92



LAT DCHO
 04-05 HUESCA DH
 196 GOLES
 CANT GALDAR, ALMERIA, ELDA
 MALAGA, MELILLA, HUESCA (03-05)
 Potencia física y durísimo lanzamiento. Amplia trayectoria. Un referente en ataque aunque a veces abusa de su lanzamiento. Puede ser su temporada.

LA PROMESA

JORGE
 GARCIA
 LLORIA
 21/05/84
 1.84/81



PORTERO
 04-05 OCTAVIO
 INT 29 Jun 1 Juv
 CANT MARISTAS, OCTAVIO(00-04)
 Portero de gran proyección y grandes reflejos. Apunta buenas maneras y va a tener minutos y un buen compañero de viaje para demostrarlo y aprender.

ANDER
 GOIKOETXEA
 ELUSTONDO
 16/02/81
 1.82/79



EXT DCHO
 04-05 ARRATE
 8/24=33% 1 PG 1 REC
 CANT ARRATE, ARRATE (00-05)
 Se ha estancado un poco, le cuesta el finalizar. Es un jugador muy rápido y con buen lanzamiento liftado o vaselina. Tiene que mejorar la defensa. Puede dar mucho mas de sí esta temporada.

ANGEL
 FERNANDEZ
 SANCHEZ
 02/08/81
 1.98/104



PIVOTE
 04-05 ALICANTE DH
 69 GOLES INT 3 Jun 10 Juv
 CANT. VALENCIA, VALENCIA(98-02),
 ALICANTE (02-05).
 Excelente defensor y un gran trabajo de desgaste en el ataque. Atesora gran experiencia a pesar de su juventud.

MARCO ANTONIO
 MIRA
 RASILLA
 19/02/83
 1.93/91



LAT IZDO
 04-05 HUESCA DH
 51 GOLES INT 1 Jun
 CANT AD LA SALLE, CANTABRIA Y
 HUESCA(03-05).
 Potente lanzamiento y buenas condiciones físicas, un jugador con mucho potencial. Será uno de los hombres importantes en las rotaciones.

JAVIER
 ANCIZU
 GARCIA
 07/06/81
 1.83/87



EXT IZDO
 04-05 HUESCA DH
 54 GOLES INT 17 Juv
 GIJON (98-01), NARANCO(01-03),
 ROHELAMBERT(03-04) Y
 HUESCA(04-05)
 Potente extremo con un buen lanzamiento y potente finta. Esta temporada puede dar mucho de sí.

IAGO
 MUIÑA
 GARCIA
 17/04/84
 1.92/88



LAT DCHO
 04-05 OCTAVIO DH
 13 GOLES INT 22 Jun 7 Juv
 CANT OCTAVIO, CEDIDO AL NOVAS
 (03-04) OCTAVIO (04-05)
 Gran potencia de lanzamiento y buenas condiciones técnicas. Necesita minutos para desarrollar todo su juego ofensivo.

RUBEN
 GARICANO
 TARRAGUEL
 10/12/80
 1.82/84



EXT IZDO
 04-05 HUESCA DH
 33 GOLES
 CANT HUESCA, HUESCA(98-05)
 Jugador de la casa, mucha fuerza y con buena potencia de salto y suspensión que lo aprovecha en los lanzamientos o flies.

JAVIER
 VALERO
 SANCHEZ
 08/11/78
 1.82/80



CENTRAL
 04-05 HUESCA DH
 81 GOLES
 CANT ELDA, ELDA (95-00) Y (02-03)
 ELCHE, (00-02) ZARAGOZA (03-04) y
 HUESCA (04-05)
 Buen central de ataque, gran coordinación y buen 1X1. Necesita mejorar en defensa. Se perderá la temporada por lesión.

IVAN
 ARANDA
 TELLER
 24/04/84
 1.78/78



EXT DCHO
 04-05 CAI ARAGON DH
 16 GOLES INT 3 Juv
 CANT ZARAGOZA, CAI (02-04)
 Rapidísimo extremo que necesita minutos para tener proyección. Buena muñeca para ejecutar fuerte-flojos, efectos o roscas.

**JULIO
 RODRIGUEZ
 DENAMIEL**

05/02/77
 1.85/90

PORTERO

04-05 TORREVIEJA
 119/398=30% PAR

CANT BARSA, ST CASABLANCA, CR
 (99-01), CANTABRIA(01-03) Y
 TORREVIEJA (03-05).

Portero de gran experiencia y calidad. Un
 seguro en la portería y excelente resultado.
 Buena anticipación y reflejos.



**JOSE MARIA
 JIMENEZ
 FRANCO**

03/09/71
 1.83/88

PIVOTE

04-05 HUESCA DH
 29 GOLES

CANT DOMINICOS,STADIUM,
 GARBEL (92-97) Y HUESCA(97-05).

Mucho experiencia y carisma. Puede jugar
 en 1 línea y busca muy bien el hueco a 6
 metros. Sabe moverse muy bien entre
 líneas y con un rápido lanzamiento.

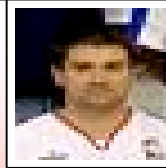

**PABLO
 FERNANDEZ
 GARCIA**

23/02/80
 1.93/96

1 LINEA

04-05 CAI ARAGON DH

27 GOLES INT 5 Juv
 CANT NOEGA/GRUPO ASTUR, GIJON
 (98-02) ALICANTE/CANTABRIA(02-03),
 NARANCO(03-04), CAI(04-05)

Duro defensor con un buen lanzamiento y
 que sabe aprovechar su fuerza física en las
 penetraciones. Sale de una larga lesión.



**NEMANJA
 DZOKIC**

1986

1.77/82

CENTRAL

SERBIA

04-05 EIVISSA 1

179 GOLES

TENERIFE (02-04)EIVISSA(04-05)

Hijo de Goran Dzokic. Aporta tanto al
 juego ofensivo como defensivo. Es una
 incógnita.



**EL FILIAL
 FERNANDO**

PEREZ

SANTOLARIA

10/12/80

1.84/80

PORTERO

04-05 HUESCA 2

CANT HUESCA, HUESCA(01-05)

Portero de la casa que sigue en la brecha
 cuando se le necesita.

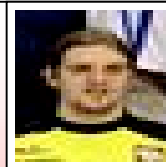

**EL FILIAL
 ALFREDO**

FERRA

IBOR

28/10/87

1.79/81

CEN/PIV

04-05 HUESCA JUV

CANT HUESCA

Muy versátil y en plena progresión, mas
 enfocada a la posición de pivote. Fortaleza
 física y potencia de lanzamiento.

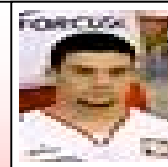

EL FILIAL

DANIEL

IBAÑEZ

GOMEZ

20/01/81

1.89/86

LAT DCHO

04-05 HUESCA DH

15 GOLES

CANT MONTCADA Y BARSA,

ADRIANENSE(99-01),BARSA1(01-

02)HUESCA(02-05)

Alternara el filial y el DH, trabajador nato
 y buen defensor. Buen lanzador 9 metros.

