

BALONMANO ALICANTE COSTABLANCA



El CD Obras del puerto, primera denominación del hoy denominado Balonmano Alicante, nace en los primeros años de la década de los 50. En su pasado figura el honor de ser uno de los fundadores de la liga de DH, la hoy denominada Asobal, en la temporada 58-59.

A principios de los 70 el club pasa a denominarse CB Calpisa, un histórico del balonmano que domino el balonmano nacional. El CB Calpisa hasta la temporada 81/82 consiguió nada mas y nada menos que 4 ligas, (de manera ininterrumpida entre la temporada a 74-75 y 77-78), 4 Copas y 1 Recopa, siendo el club representativo de nuestro deporte en aquellos años.

El Tecnisan toma el relevo del histórico Calpisa desde la temporada 82-83 hasta la 87-88 consiguiendo una Copa del Rey en la temporada 85-86.

Nueva denominación desde la temporada 88-89 hasta la 92-93 bajo el patrocinio del Bm Benidorm. Será en esta ultima temporada, la 92-93, la ultima participación del club en la máxima categoría ya que a pesar de lograr mantenerse, el club sé vera obligado a disolverse por cuestiones de tipo económicas.

Con la colaboración de los colegios más importantes de Alicante y bajo la denominación de CB Estudiantes, el club salió en segunda ascendiendo a primera y más tarde hasta la DH en la temporada 95-96. Juega en DH hasta su cesión de derechos al CB Alicante, creado en Julio del 2000. Sus mejores posiciones en los últimos años han sido su cuarto puesto en las temporadas 00-01 y 01-02.

Los graves apuros económicos que acucian al equipo desde hace tiempo se vieron agravados la pasada temporada. En esta, una nueva directiva con una amplia base de los colegios alicantinos. La base del Costa Blanca cuenta con 13 equipos de benjamín, 9 en alevín, 5 en infantil, 5 en cadetes, 4 en juvenil, 2 en Segunda y un equipo en Primera Autonómica.

EL CALPISA DE LOS AÑOS 70.

El ecuador de la década de los 70 estará por siempre presente en muchas paginas de gloria del balonmano español. Su protagonista excepcional es el CB Calpisa. En la temporada 74-75 los Santos Labaca, Cascallana, Poli, Manuel López, Cabanas, Perramón, Goyo, Nacho Novoa, Melo o De Miguel lograron el titulo al quedar por delante de los grandes de esa época: FC Barcelona y Atlético de Madrid. A partir de ahí comenzaron un quinquenio de éxitos y títulos que cerró el mismo equipo, con algunos retoques más, dando a la ciudad el único título internacional del balonmano alicantino: la Recopa de Europa ante el potente Gummersbach alemán. Aquel equipo estaba entrenado por el mítico e inolvidable José "Pitiu" Rochel (q.e.p.d.), y a pesar de perder por 18-16, el resultado le valió para alcanzar el primer título europeo de su historia tras el 20-15 de Alicante. La mítica plantilla la formaban los porteros Juan Pedro de Miguel y Victor Gacia Borrás y los jugadores de campo Javier Cabanas, Jesus Albisu, Miguel Angel Cascallana, Juan Francisco Muñoz Melo, Eugenio Gonzalez Mazorra, Santos Labaca, Goyo Lopez, Jose Luis Soriano "Poli", Nacho Novoa, Miguel Castaño, Mario Hernandez, Paco Morán, Jose Luis Egea "Pepeli" y Jose Manuel Tauré . El CB Calpisa estuvo hasta tres temporadas consecutivas sin perder ningún partido y logró de forma consecutiva hasta cuatro títulos de liga, desde la temporada 73-74 hasta la 77-78. A esos tres primeros títulos de Liga los unió también los de Copa, mientras que en la campaña 1979-80 fué cuando ganó Copa y Recopa y acabo segundo en la liga.

DENOMINACION CLUB

BM COSTA BLANCA

DOMICILIO SOCIAL

FOGUERER J. ROMEU ZARANDIETA

ALICANTE CP 03005

ALICANTE

CONTACTO

TLFNO 965254152

FAX 965916091

WWW.BMALICANTECOSTABLANCA.COM

PABELLON DE JUEGO

PAB. MPAL PITIU ROCHEL

FOGUERER J. ROMEU ZARANDIETA

ALICANTE (TLFNO 965252024)

EQUIPACION

TITULAR CAMISETA AZUL

PANTALON BLANCO

SUPLENTE CAMISETA GRIS

PANTALON NARANJA

PRESIDENTE

JESUS RODRIGUEZ (1 TEMP.)

PATROCINADOR

COSTA BLANCA / AYTO ALICANTE

ABONO TEMPORADA

Familiar 120 E

Adulto 60 E

Jubilados 30 E

Jóvenes 30 E

TEMP.	04/05	03/04	02/03	01/02
LIGA	DH	DH	DH	DH
PUESTO	11	6	9	4
PJ	30	30	30	30
PG	10	15	13	17
PE	3	3	2	3
PP	17	12	15	10
AVGF	25.2	26.6	25.9	25.4
AVGC	27.2	26.4	26.6	24.1



CB CALPISA. RECOPA EUROPA 79-80

LA TEMPORADA 2005-2006

EL CALENDARIO

18/09/05	ALICANTE-CUENCA	29/01/06
25/09/05	MALAGUETA-ALICANTE	05/02/06
02/10/05	ALICANTE-CDL	12/02/06
09/10/05	GRANADA-ALICANTE	19/02/06
16/10/05	ALICANTE-ARANDA	26/02/06
23/10/05	OAR-ALICANTE	05/03/06
30/10/05	ALICANTE-POZOBLANCO	12/03/06
06/11/05	HUESCA-ALICANTE	19/03/06
13/11/05	TRES MAYO-ALICANTE	26/03/06
20/11/05	ALICANTE-NARANCO	02/04/06
27/11/05	TEUCRO-ALICANTE	09/04/06
04/12/05	ALICANTE-ANTEQUERA	23/04/06
11/12/05	BARAKALDO-ALICANTE	30/04/06
18/12/05	ALICANTE-COVADONGA	07/05/06
22/01/06	OCTAVIO-ALICANTE	14/05/06

CUADRO TECNICO

Esteban Roig (Entrenador)
 Carlos Barrera (Fisio)
 José Antonio García (Delegado)

NUEVA ETAPA. Otra nueva etapa comienza para un club histórico. A lo largo de su dilatada historia, el club ha vivido muchos proyectos y muchos éxitos. Aunque en la última década los proyectos se han visto abocados al fracaso especialmente con el tema económico de fondo. La gran cantera existente en Alicante se merece un proyecto que devuelva el balonmano alicantino a la senda de éxitos pasados. Con el amplio respaldo de la cantera alicantina los éxitos deportivos están asegurados

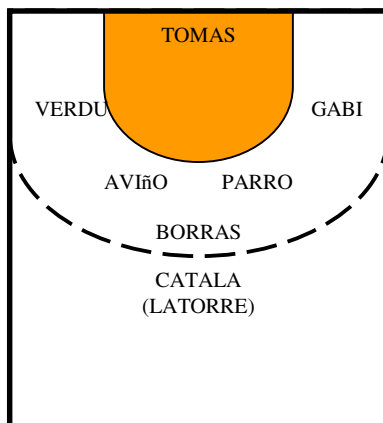

Ha perdido presencia física. Practican una defensa 6:0 profunda incluso a 9 mtos o una 5:1. Incluso 3:3 muy presionante que busca provocar los errores del equipo contrario para correr y aprovechar el contraataque. La labor de la portería es esencial en lanzar rápido el contraataque sobre todo aprovechando la rapidez de Verdu y Gabi. A.Borras, Pau y Parro aportan los centímetros necesarios para practicar defensas más cerradas. En ataque practican un juego muy dinámico y rápido con ataques trabajados y buena circulación del balón. Las entradas y 1X1 de Catala o Latorre y sus combinaciones con un pivote rápido como Dani Garcia son su principal arma. El lanzamiento exterior se limita a Parro, Sladic o Kike Sánchez.

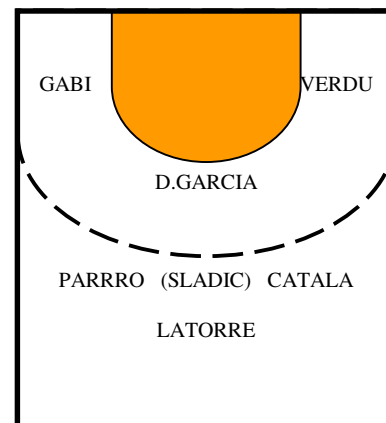

ALTAS: D.GARCIA HERNANDEZ(ANTEQUERA) J.ALONSO(BARSA) G.GONZALEZ(OCTAVIO) F.LATORRE(TORREVIEJA) A.ALMARCHA y P.AVIÑO(SANT JOAN) J.E.GARCIA y L.PARRO(ALTEA) D.BRIEN(ENT-ALMORADI)

BAJAS: A.FERNANDEZ(HUESCA) J.J.RUESGA(BARAKALDO) E.TORRES y L.CRESPO(ELDA) J.L.VALVERDE(ALMORADI) A.JOVER(ELDA), A.CUARTERO

ANALISIS DEL PRESI

“La junta directiva está trabajando con ilusión para poder comenzar la temporada con garantías y lo más complicado ha sido luchar contra el tiempo ya que, en apenas un mes, se ha confeccionado una plantilla de catorce jugadores, se ha cerrado el presupuesto (de 400.000 euros), se ha saldado el 75 por ciento de la deuda asumida de la antigua directiva y se ha creado una base muy completa formada por quinientos jugadores de los colegios Agustinos, Jesuitas, Maristas y Salesianos. Lo que pretendemos con esta base tan amplia es que de aquí a un par de años los niños que destaquen, que estoy seguro de que serán muchos, tendrán la oportunidad de jugar en el primer equipo y cumplir un sueño”.

“Ahora, el objetivo prioritario de la junta directiva es consolidar al primer equipo en la categoría de plata del balonmano masculino nacional. A continuación tenemos la intención de ampliar la base al ámbito provincial y en un par de años tratar de alcanzar la Liga ASOBAL, aunque esta meta requiere de una fuerte inversión y buenos resultados”.

EL MISTER

ESTEBAN ROIG FERNANDEZ
 04-05 SANT JOAN 2

Tras su larga carrera como jugador y tras su paso como entrenador del San Joan de la segunda, llego al Costa Blanca como ayudante de David Brian. La destitución de este lo ha colocado como máximo responsable del equipo.

EL CRACK.

FERNANDO LATORRE GOMIS
 14/04/73
 1.80/78
 CENTRAL
 04/05 TORREVIEJA

28/41=68%
 CANT AGUSTINOS, ALTEA ALICANTE TORREVIEJA(02-05)
 Central de poderío ofensivo y mucha experiencia. Resuelve las situaciones comprometidas y le da mucha intensidad al juego. Un jugon.

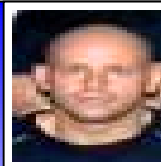

JUGADOR A SEGUIR

SANTIAGO VERDU SAPENA
 04/07/81
 1.76/76
 EXT DCHO

04-05 ALICANTE DH
 140 GOLES
 CANT. AGUSTINOS,ALICANTE(00-05)
 Un seguro en el extremo zurdo. Tiene una gran muñeca con fuerte-flojos o roscas. Gran rapidez y es letal finalizando el contraataque.



LA PROMESA

JAVIER ALONSO MUÑOZ
 10/03/85
 1.81/82
 PORTERO

04-05 BARCELONA
 2/11=18% INT 2 Jun 6 Juv
 CANT GRANOLLERS,BARCELONA (03-05)
 Portero de proyección, ha entrenado con el Asobal por 2 temporadas. Rápido, buena colocación y con buenos reflejos.



HECTOR TOMAS PEREZGIL
 10/07/79
 1.92/90
 PORTERO

04-05 ALICANTE DH
 CANT ALICANTE,VALLADOLID, TORREVIEJA (01-04), ALICANTE(00-01) y (04-05).
 Portero de gran envergadura y una buena coordinación. Ha mejorado en sobriedad en su juego.

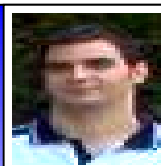

ENRIQUE SANCHEZ SERRANO
 24/04/74
 1.85/81
 1 LINEA

04-05 VALENCIA/ALICANTE DH
 9/16=56%/68 goles INT 1Jun
 CANT ALMERIA,ALMERIA(00-02), GRANADA(02-03) ALICANTE(03-05)
 Veterano jugador con buen 1X1, buen lanzamiento exterior y sabe buscar los huecos para penetrar o pasar al pivote.



ALEJANDRO ALMARCHA TOLEDANO
 14/06/82
 1.94/100
 PIVOTE

04-05 SANT JOAN 2
 INT 1 Juv
 CANT AGUSTINOS, CR (00-01)
 ALICANTE(01-04) SANT JOAN(04-05)
 Jugador de envergadura y poderío físico. Buena colocación y bloqueo. Falta pulir su finalización. Aporta desde el banco.

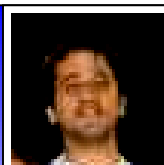

DANIEL GARCIA HERNANDEZ
 18/01/78
 1.84/92
 PIVOTE

04-05 ANTEQUERA DH
 61 GOLES
 ROCHELA(02-04) ANTEQUERA(04-05)
 Pivote de gran movilidad. Tiene una gran experiencia, muy buenos movimientos tácticos en bloqueos dinámicos y rápido lanzamiento.



GABRIEL GONZALEZ RODRIGUEZ
 07/10/78
 1.81/77
 EXT IZDO

04-05 BARSÀ 1/OCTAVIO DH
 CANT BARSÀ,POZOBLANCO(03-04)
 BARSÀ, OCTAVIO(04-05)
 Rápido, gran salto y gran finalizador. Es un jugador de gran capacidad ofensiva y muy técnico.



ALEJANDRO CÁTALA RANERO
 26/01/73
 1.85/84
 CEN/LAT DCHO

04-05 ALICANTE DH
 93 GOLES
 CANT.AGUSTINOS,VALENCIA(95-00)
 ALICANTE(00-05)
 Jugador de grandes fundamentos técnicos y variedad de lanzamiento. Tiene mucha experiencia y un gran 1X1.



LUIS ANGEL PARRO PATIN
 12/12/72
 1.92/94
 LAT IZDO

04-05 ALTEA
 12/31=39%
 CANT VALLADOLID, VALLADOLID (91-93) ALMERIA(93-95)ALTEA(96-05)
 Buen lanzamiento exterior y buena visión del pase. En los últimos años por lesiones y demás solo ha actuado en defensa, donde destaca sobremanera por su sobriedad.



ILIJA SLADIC
 25/01/84
 1.94/90
 LAT IZDO

SERBIA
 04-05 ALICANTE DH
 82 GOLES INT SER Jun
 ALICANTE(03-05)
 Jugador de mucha fuerza y con un buen lanzamiento exterior. Muy constante en su juego y gran desparpajo cara al marco.



JORGE "COQUE"

**HERNANDEZ
CANDELA**

04/11/81

1.84/82

EXT IZDO

04-05 ALICANTE DH

39 GOLES

CANT.AGUSTINOS,ALICANTE(00-05)

Buena aportación en defensa. Gran fortaleza física.



JOSE EDUARDO

**GARCIA
RAMIREZ**

28/01/86

1.82/90

CENTRAL

04-05 ALTEA

CANT AGUSTINOS, ALTEA(04-05)



JOSE MARIA

**SALSOSO
MARTINEZ**

02/07/81

1.82/73

EXT IZDO

04/05 ALICANTE DH

17 GOLES

ALICANTE(00-05)



PAU

**AVIÑO
CABANES**

12/03/75

1.89/96

UNIVERSAL

04-05 SANT JOAN 2

CANT AVIDESA, VALENCIA,

ALCASSER, LA ROCA, SANT JOAN

Jugador de mucha experiencia, muy duro en el centro de la defensa, sale muy rápido a las entradas de los rivales.

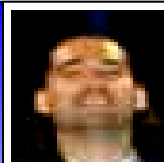

AITOR

**BORRAS
RAEZ**

01/09/86

1.99/92

PIV/LAT

04-05 ALICANTE DH

28 GOLES INT 23 Juv

CANT AGUSTINOS,ALICANTE (04-05)

Jugador de gran proyección. Muy fuerte, buenas condiciones técnicas y puede actuar de lateral o pivote.



EL MISTER

**DAVID
BRIEN**

BARRIOS

Alicante

04-05 ALMORADI 1

La temporada pasada fue el segundo entrenador del Almoradi. Un entrenador muy ligado al balonmano base alicantino habiendo dirigido equipos en los colegios alicantinos y en la propia federación de la Comunidad Valenciana. Ha sido destituido durante el mes de Diciembre.

